Casa de campo de 4 dormitorios en La Marina

Ref: SM 34.21

317.000€

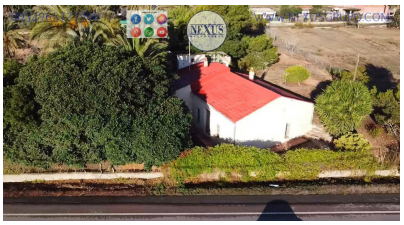

Tipo de venta :	Reventa	**Piscina :**	No	**Vivienda :**	252m2m²
Construido :	1950	**Jardín :**	No	**Parcela :**	5000m2m²
Certificado energético :	Pediente	**Orientación :**	Este	**Aeropuerto :**	22 Km
		Vistas :	CALLE	**Playa :**	1 Km
Dorm. :	4	**Parking :**	CALLE	**Ciudad :**	500 Metros
Baños :	1			**Golf :**	12 Km

INMOBILIARIA GRUPO NEXUS VENDE PARCELA EN LA MARINA PUEBLO (ELCHE)

Parcela de terreno, totalmente vallada, con casa urbana compuesta por:
recibidor
cocina independiente con chimenea
salón comedor
4 dormitorios,
1 cuarto de baño con plato de ducha grande,
patio interior con zona de barbacoa, fregadero extra y ducha (para refrescarse en los cálidos días del verano).
El acceso a la parcela es desde la N-332, por un camino privado sólo para residentes de la zona; próxima al centro del pueblo de La Marina, y, según catastro, declarado como terreno urbano (la casa, está declarada como urbana)

La vivienda dispone de luz y agua potable.
Gran oportunidad de inversión!!!
Reserve ya su cita a través de:
info@nexusgrupo.com

+34 965727960